

ในแบบสอบถามนี้ นักเรียนจะพบคำถามเกี่ยวกับหัวข้อต่อไปนี้:

- ตัวนักเรียนเอง ครอบครัวและบ้านของนักเรียน
- ความคิดเกี่ยวกับชีวิตของนักเรียน
- ภูมิหลังการย้ายถิ่น
- สุขภาพของนักเรียน
- โรงเรียนของนักเรียน
- การใช้เวลาว่างและกิจกรรมที่บ้าน

โปรดอ่านคำถามแต่ละข้ออย่างรอบคอบแล้วตอบคำถามให้ตรงกับตัวนักเรียนมากที่สุด

**ในแบบสอบถามฉบับนี้ไม่มีคำตอบ “ถูก” หรือ “ผิด” คำตอบของนักเรียนควรจะเป็นคำตอบที่ “ถูก” สำหรับตัวนักเรียนเอง**

ถ้านักเรียนไม่เข้าใจคำถามหรือไม่แน่ใจวิธีตอบคำถาม นักเรียนอาจถามจากผู้คุมสอบได้

คำถามบางข้อเกี่ยวข้องกับวิชาวิทยาศาสตร์ โปรดคิดถึงวิชาต่างๆ ทุกวิชาหรือทุกรายวิชาในโรงเรียนของนักเรียนซึ่งสอนเนื้อหาเกี่ยวกับวิทยาศาสตร์โรงเรียนของ

นักเรียนอาจจะสอนวิชาวิทยาศาสตร์ในวิชาที่แตกต่างกัน เช่น ฟิสิกส์ เคมี ชีววิทยา โลกและธรณีวิทยา ดาราศาสตร์และอวกาศ วิทยาศาสตร์ประยุกต์และเทคโนโลยี (เช่น วิชาโครงงานวิทยาศาสตร์ วิชาของเล่นเชิงวิทยาศาสตร์) หรือโรงเรียนของนักเรียนสอนรายวิชาวิทยาศาสตร์ทั่วไปหรือวิทยาศาสตร์บูรณาการ (เช่น วิชาพื้นฐานวิทยาศาสตร์)

โปรดสังเกตว่าปุ่มไปข้างหน้าที่ใช้เพื่อไปสู่คำถามข้อต่อไปนั้น จะอยู่ที่มุมล่างขวาของหน้าจอ ในบางกรณีนักเรียนอาจต้องเลื่อนแถบเลื่อนหน้าจอลงมาด้านล่างสุดเพื่อกดปุ่มไปข้างหน้า

**คำตอบของนักเรียนจะถูกนำไปรวมกับคำตอบของนักเรียนคนอื่น เพื่อหาผลรวมและหาค่าเฉลี่ย โดยไม่ระบุคำตอบเป็นรายบุคคล  
ทุกคำตอบของ  
นักเรียนจะถูกเก็บไว้เป็นความลับ**



## ตอนที่ 1: ตัวนักเรียนเอง ครอบครัวและบ้านของนักเรียน

## นักเรียนกำลังเรียนอยู่ชั้นใด

(โปรดเลือกรายการตามที่แสดงเพื่อตอบคำถาม)

ชั้น

ST001Q01TA01

เลือก...

- ชั้น ( ST001Q01TA01 )
  - เลือก...
  - ม.1
  - ม.2
  - ม.3
  - ม.4/ปวช.1
  - ม.5/ปวช.2

## นักเรียนกำลังเรียนอยู่ในระดับการศึกษาใดต่อไปนี้

(โปรดเลือกเพียงคำตอบเดียว)

มัธยมศึกษาตอนต้น

ST002Q01TA01

มัธยมศึกษาตอนปลาย

ST002Q01TA02

ประกาศนียบัตรวิชาชีพ (ปวช.)

ST002Q01TA03

## นักเรียนเกิด วันที่ เดือน พ.ศ. อะไร

(โปรดเลือก วันที่ เดือน พ.ศ. จากรายการตามทีแสดงเพื่อตอบคำถาม)

วันที่

ST003Q01TA01

เลือก...

- วันที่ ( ST003Q01TA01 )

เลือก...

01  
02  
03  
04  
05  
06  
07  
08  
09  
10  
11  
12  
13  
14  
15  
16  
17  
18  
19  
20  
21  
22  
23  
24  
25  
26  
27  
28

29  
30  
31

เดือน

ST003Q02TA01

เลือก...

- เดือน ( ST003Q02TA01 )  
เลือก...  
มกราคม  
กุมภาพันธ์  
มีนาคม  
เมษายน  
พฤษภาคม  
มิถุนายน  
กรกฎาคม  
สิงหาคม  
กันยายน  
ตุลาคม  
พฤศจิกายน  
ธันวาคม

พ.ศ.

ST003Q03TA01

เลือก...

- พ.ศ. ( ST003Q03TA01 )  
เลือก...  
2541  
2542  
2543  
2544

## Consistency check rule

Rule: IF (^ST003Q01TA01 = null OR ^ST003Q02TA01 = null OR ^ST003Q03TA01 = null)

Message: โปรดใส่วันที่ เดือน พ.ศ.เกิดของนักเรียนให้ครบถ้วน



นักเรียนเป็น หญิง หรือ ชาย

(โปรดเลือกเพียงคำตอบเดียว)

หญิง

ST004Q01TA01



ชาย

ST004Q01TA02



## มารดาของนักเรียนจบการศึกษาระดับโรงเรียน สูงสุดระดับใด

ถ้านักเรียนไม่แน่ใจว่าจะเลือกข้อใด ให้ขอคำแนะนำจากผู้คุมสอบ

(โปรดเลือกเพียงคำตอบเดียว)

มัธยมศึกษาตอนปลาย

ST005Q01TA01

ประกาศนียบัตรวิชาชีพ (ปวช.)

ST005Q01TA02

มัธยมศึกษาตอนต้น

ST005Q01TA03

ประถมศึกษา

ST005Q01TA04

ไม่จบระดับประถมศึกษา

ST005Q01TA05

## มารดาของนักเรียนมีวุฒิการศึกษาอย่างหนึ่งอย่างใดต่อไปนี้หรือไม่

ถ้านักเรียนไม่แน่ใจว่าจะตอบคำถามข้อนี้อย่างไร ให้ขอคำแนะนำจากผู้คุมสอบ

(โปรดเลือกเพียงคำตอบเดียวในแต่ละแถว)

	ใช่	ไม่ใช่
ปริญญาโทหรือปริญญาเอก	ST006Q01TA01 <input type="radio"/>	ST006Q01TA02 <input type="radio"/>
ปริญญาตรี	ST006Q02TA01 <input type="radio"/>	ST006Q02TA02 <input type="radio"/>
อนุปริญญาหรือประกาศนียบัตรวิชาชีพชั้นสูง (ปวส.)	ST006Q04TA01 <input type="radio"/>	ST006Q04TA02 <input type="radio"/>

## บิดาของนักเรียนจบการศึกษาระดับโรงเรียน สูงสุดระดับใด

ถ้านักเรียนไม่แน่ใจว่าจะเลือกข้อใด ให้ขอคำแนะนำจากผู้คุมสอบ

(โปรดเลือกเพียงคำตอบเดียว)

มัธยมศึกษาตอนปลาย

ST007Q01TA01

ประกาศนียบัตรวิชาชีพ (ปวช.)

ST007Q01TA02

มัธยมศึกษาตอนต้น

ST007Q01TA03

ประถมศึกษา

ST007Q01TA04

ไม่จบระดับประถมศึกษา

ST007Q01TA05

## บิดาของนักเรียนมีวุฒิการศึกษาอย่างหนึ่งอย่างใดต่อไปนี้หรือไม่

ถ้านักเรียนไม่แน่ใจว่าจะตอบคำถามข้อนี้อย่างไร ให้ขอคำแนะนำจากผู้คุมสอบ

(โปรดเลือกเพียงคำตอบเดียวในแต่ละแถว)

	ใช่	ไม่ใช่
ปริญญาโทหรือปริญญาเอก	ST008Q01TA01 <input type="radio"/>	ST008Q01TA02 <input type="radio"/>
ปริญญาตรี	ST008Q02TA01 <input type="radio"/>	ST008Q02TA02 <input type="radio"/>
อนุปริญญาหรือประกาศนียบัตรวิชาชีพชั้นสูง (ปวส.)	ST008Q04TA01 <input type="radio"/>	ST008Q04TA02 <input type="radio"/>

## งานที่มารดาของนักเรียนกำลังทำอยู่ในปัจจุบันนี้เป็นงานลักษณะใด

(โปรดเลือกเพียงคำตอบเดียว)

ทำงานเต็มเวลา โดยได้รับค่าจ้าง

ST009Q01TA01

ทำงานบางส่วนช่วงเวลา โดยได้รับค่าจ้าง

ST009Q01TA02

ไม่ได้ทำงาน แต่กำลังหางานทำ

ST009Q01TA03

อื่นๆ (เช่น ทำงานบ้าน เกษียณอายุ)

ST009Q01TA04

## งานที่บิดาของนักเรียนกำลังทำอยู่ในปัจจุบันนี้เป็นงานลักษณะใด

(โปรดเลือกเพียงคำตอบเดียว)

ทำงานเต็มเวลา โดยได้รับค่าจ้าง

ST010Q01TA01

ทำงานบางส่วนเป็นเวลา โดยได้รับค่าจ้าง

ST010Q01TA02

ไม่ได้ทำงาน แต่กำลังหางานทำ

ST010Q01TA03

อื่นๆ (เช่น ทำงานบ้าน เกษียณอายุ)

ST010Q01TA04

## ที่บ้านของนักเรียนมีสิ่งต่อไปนี้หรือไม่

(โปรดเลือกเพียงคำตอบเดียวในแต่ละแถว)

	มี	ไม่มี
โต๊ะสำหรับทำการบ้านหรือเขียนหนังสือ	ST011Q01TA01 <input type="radio"/>	ST011Q01TA02 <input type="radio"/>
ห้องส่วนตัว	ST011Q02TA01 <input type="radio"/>	ST011Q02TA02 <input type="radio"/>
ที่เงียบๆ สำหรับอ่านหนังสือเรียน	ST011Q03TA01 <input type="radio"/>	ST011Q03TA02 <input type="radio"/>
คอมพิวเตอร์สำหรับนักเรียนใช้ทำงานที่เกี่ยวข้องกับการเรียน	ST011Q04TA01 <input type="radio"/>	ST011Q04TA02 <input type="radio"/>
ซอฟต์แวร์ทางการศึกษา	ST011Q05TA01 <input type="radio"/>	ST011Q05TA02 <input type="radio"/>
การเชื่อมต่ออินเทอร์เน็ต	ST011Q06TA01 <input type="radio"/>	ST011Q06TA02 <input type="radio"/>
หนังสือวรรณคดี (เช่น สีแผ่นดิน พระมหาชนก)	ST011Q07TA01 <input type="radio"/>	ST011Q07TA02 <input type="radio"/>
หนังสือการ์ตูน กลอน	ST011Q08TA01 <input type="radio"/>	ST011Q08TA02 <input type="radio"/>
งานศิลปะ (เช่น ภาพเขียน)	ST011Q09TA01 <input type="radio"/>	ST011Q09TA02 <input type="radio"/>
	ST011Q10TA01	ST011Q10TA02



หนังสือที่ใช้ค้นคว้าในการเรียน	ST011Q10TA01 ○	ST011Q10TA02 ○
คู่มืออ้างอิงทางเทคนิค (เช่น คู่มือการใช้งานโปรแกรมคอมพิวเตอร์ คู่มือการใช้งานและดูแลรักษาเครื่องใช้ในบ้าน)	ST011Q11TA01 ○	ST011Q11TA02 ○
พจนานุกรม	ST011Q12TA01 ○	ST011Q12TA02 ○
เครื่องเล่นดีวีดี (DVD)	ST011Q13TA01 ○	ST011Q13TA02 ○
ทีวีจอแบน เช่น ทีวีพลาสมา/ทีวีแอลซีดี (LCD)/ทีวีแอลอีดี (LED)	ST011Q14NA01 ○	ST011Q14NA02 ○
เคเบิลทีวี หรือทีวีที่ต่อกับเครื่องรับสัญญาณดาวเทียม	ST011Q15NA01 ○	ST011Q15NA02 ○
หนังสือเกี่ยวกับศิลปะ ดนตรี หรือการออกแบบ	ST011Q16NA01 ○	ST011Q16NA02 ○
เครื่องปรับอากาศ	ST011Q17TA01 ○	ST011Q17TA02 ○
เก้าอี้ขนาดไฟฟ้า	ST011Q18TA01 ○	ST011Q18TA02 ○
ไมโครเวฟ	ST011Q19TA01 ○	ST011Q19TA02 ○

## ที่บ้านของนักเรียน มีสิ่งต่อไปนี้อยู่จำนวนเท่าใด

(โปรดเลือกเพียงคำตอบเดียวในแต่ละแถว)

	ไม่มีเลย	หนึ่ง	สอง	สามหรือมากกว่า
โทรทัศน์	ST012Q01TA01 <input type="radio"/>	ST012Q01TA02 <input type="radio"/>	ST012Q01TA03 <input type="radio"/>	ST012Q01TA04 <input type="radio"/>
รถยนต์	ST012Q02TA01 <input type="radio"/>	ST012Q02TA02 <input type="radio"/>	ST012Q02TA03 <input type="radio"/>	ST012Q02TA04 <input type="radio"/>
ห้องน้ำที่มีอ่างอาบน้ำหรือฝักบัว	ST012Q03TA01 <input type="radio"/>	ST012Q03TA02 <input type="radio"/>	ST012Q03TA03 <input type="radio"/>	ST012Q03TA04 <input type="radio"/>
โทรศัพท์มือถือที่ไม่สามารถเชื่อมต่ออินเทอร์เน็ต	ST012Q04NA01 <input type="radio"/>	ST012Q04NA02 <input type="radio"/>	ST012Q04NA03 <input type="radio"/>	ST012Q04NA04 <input type="radio"/>
โทรศัพท์มือถือที่สามารถเชื่อมต่ออินเทอร์เน็ต (เช่น สมาร์ทโฟน)	ST012Q05NA01 <input type="radio"/>	ST012Q05NA02 <input type="radio"/>	ST012Q05NA03 <input type="radio"/>	ST012Q05NA04 <input type="radio"/>
เครื่องคอมพิวเตอร์ (คอมพิวเตอร์แบบตั้งโต๊ะ คอมพิวเตอร์แบบพกพา หรือโน้ตบุ๊ก)	ST012Q06NA01 <input type="radio"/>	ST012Q06NA02 <input type="radio"/>	ST012Q06NA03 <input type="radio"/>	ST012Q06NA04 <input type="radio"/>
คอมพิวเตอร์แท็บเล็ต (เช่น iPad®, Galaxy Tab™)	ST012Q07NA01 <input type="radio"/>	ST012Q07NA02 <input type="radio"/>	ST012Q07NA03 <input type="radio"/>	ST012Q07NA04 <input type="radio"/>
เครื่องอ่านหนังสืออิเล็กทรอนิกส์ (เช่น Amazon® Kindle™, NOOK®)	ST012Q08NA01 <input type="radio"/>	ST012Q08NA02 <input type="radio"/>	ST012Q08NA03 <input type="radio"/>	ST012Q08NA04 <input type="radio"/>
เครื่องดนตรี (เช่น กีตาร์ เปียโน)	ST012Q09NA01 <input type="radio"/>	ST012Q09NA02 <input type="radio"/>	ST012Q09NA03 <input type="radio"/>	ST012Q09NA04 <input type="radio"/>

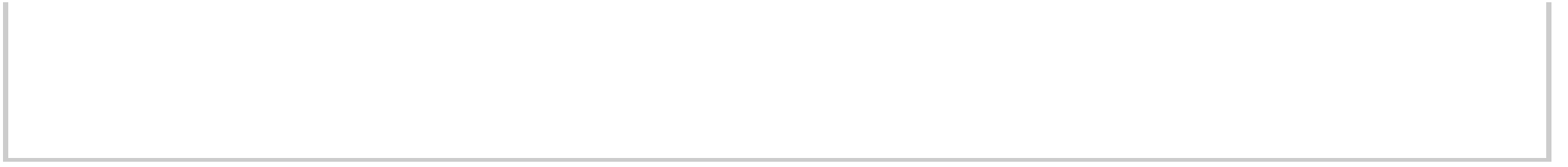

## ที่บ้านของนักเรียนมีหนังสือกี่เล่ม

โดยปกติชั้นหนังสือยาว 1 เมตร จะวางหนังสือได้ประมาณ 40 เล่ม คำถามนี้ไม่นับรวมนิตยสาร หนังสือพิมพ์ หรือหนังสือเรียนของนักเรียน  
(โปรดเลือกเพียงคำตอบเดียว)

0 - 10 เล่ม

ST013Q01TA01

11 - 25 เล่ม

ST013Q01TA02

26 - 100 เล่ม

ST013Q01TA03

101 - 200 เล่ม

ST013Q01TA04

201 - 500 เล่ม

ST013Q01TA05

มากกว่า 500 เล่ม

ST013Q01TA06

**คำถามสองคำถามต่อไปนี้เกี่ยวกับอาชีพของมารดาของนักเรียน:**

(ถ้าขณะนี้มารดาของนักเรียนไม่ได้ทำงาน โปรดระบุงานหลักที่ทำครั้งสุดท้าย)

งานหลักที่มารดาของนักเรียนทำคืออะไร  
(เช่น ครู ผู้ช่วยแม่ครัว ผู้จัดการฝ่ายขาย)  
โปรดพิมพ์ชื่องาน

ST014Q01TA01

ในงานหลักนั้น มารดาของนักเรียนทำหน้าที่อะไร  
(เช่น สอนในโรงเรียนมัธยม ผู้ช่วยแม่ครัวเตรียมอาหารในภัตตาคาร บริหารทีมงานฝ่ายขาย)  
โปรดพิมพ์ประโยคเพื่ออธิบายลักษณะงานที่มารดาของนักเรียนทำหรือเคยทำในงานหลักนั้น

ST014Q02TA01

**คำถามสองคำถามต่อไปนี้เกี่ยวกับอาชีพของบิดาของนักเรียน:**

(ถ้าขณะนี้บิดาของนักเรียนไม่ได้ทำงาน โปรดบอกงานหลักที่ทำครั้งสุดท้าย)

งานหลักที่บิดาของนักเรียนทำคืออะไร  
(เช่น ครู ผู้ช่วยแม่ครัว ผู้จัดการฝ่ายขาย)  
โปรดพิมพ์ชื่องาน

ST015Q01TA01

ในงานหลักนั้น บิดาของนักเรียนทำหน้าที่อะไร  
(เช่น สอนในโรงเรียนมัธยม ผู้ช่วยแม่ครัวเตรียมอาหารในภัตตาคาร บริหารทีมงานฝ่ายขาย)  
โปรดพิมพ์ประโยคเพื่ออธิบายลักษณะงานที่บิดาของนักเรียนทำหรือเคยทำในงานหลักนั้น

ST015Q02TA01

## ตอนที่ 2: ความคิดเกี่ยวกับชีวิตของนักเรียน

## Branching rule

Rule: IF (^ST003Q02TA01 = 01 OR ^ST003Q02TA01 = 03 OR ^ST003Q02TA01 = 05 OR ^ST003Q02TA01 = 07 OR ^ST003Q02TA01 = 09 OR ^ST003Q02TA01 = 11 OR ^ST003Q02TA01 = null) THEN GOTO ^ST016 ELSE GOTO ^ST017



คำถามต่อไปนี้ถามถึงความรู้สึกของนักเรียนว่ามีความพึงพอใจในชีวิตของตนเองเพียงใด โดยมีสเกลตั้งแต่ “0” ถึง “10” ศูนย์ หมายถึง นักเรียนรู้สึก 'ไม่พึงพอใจเลย' และ “10” หมายถึง 'พึงพอใจมากที่สุด'

**โดยภาพรวม นักเรียนมีความพึงพอใจกับชีวิตของนักเรียนที่เป็นอยู่ทุกวันนี้เพียงใด**

(โปรดเลื่อนแถบเลื่อนไปยังจำนวนที่เหมาะสม)

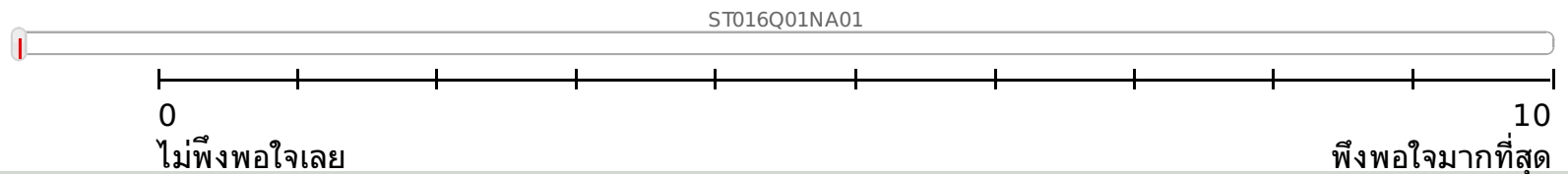

## Branching rule

Rule: IF (^ST003Q02TA01 = 01 OR ^ST003Q02TA01 = 03 OR ^ST003Q02TA01 = 05 OR ^ST003Q02TA01 = 07 OR ^ST003Q02TA01 = 09 OR ^ST003Q02TA01 = 11 OR ^ST003Q02TA01 = null) THEN GOTO ^ST018 ELSE GOTO ^ST017

โปรดจินตนาการถึงบันไดที่มีขั้นบันไดเป็นตัวเลขตั้งแต่ศูนย์ที่ชั้นล่างสุดจนถึงสิบที่ชั้นบนสุด  
บันไดชั้นบนสุดแทนชีวิตที่น่าจะดีที่สุดของนักเรียน ส่วนบันไดชั้นล่างสุดแทนชีวิตที่น่าจะเลวร้ายที่สุดของนักเรียน

(โปรดเลื่อนแถบเลื่อนไปยังจำนวนที่เหมาะสม)

ในเวลาี่นี้ นักเรียนรู้สึกว่าคุณยืนอยู่บนบันไดที่ชั้นใด

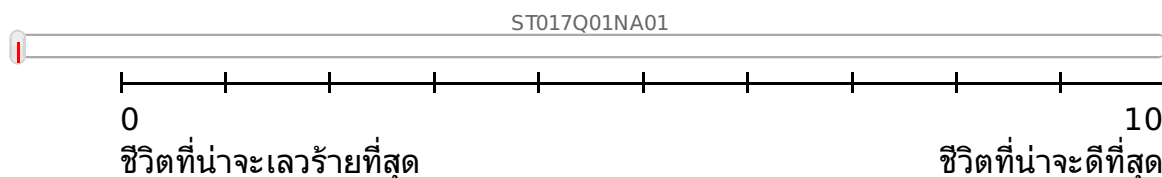

อีกห้าปีต่อจากนี้ นักเรียนคิดว่าจะไปยืนอยู่บนบันไดที่ชั้นใด

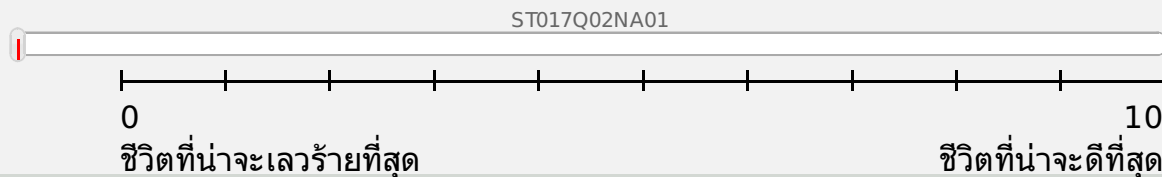

## ให้คิดถึงชีวิตของนักเรียน: นักเรียนไม่เห็นด้วยหรือเห็นด้วยกับข้อความต่อไปนี้มากน้อยเพียงใด

(โปรดเลือกเพียงคำตอบเดียวในแต่ละแถว)

	ไม่เห็นด้วยอย่างยิ่ง	ไม่เห็นด้วย	เห็นด้วย	เห็นด้วยอย่างยิ่ง
ชีวิตของฉันกำลังดำเนินไปด้วยดี	ST018Q01NA01 <input type="radio"/>	ST018Q01NA02 <input type="radio"/>	ST018Q01NA03 <input type="radio"/>	ST018Q01NA04 <input type="radio"/>
ชีวิตของฉันก็ดีอยู่แล้ว	ST018Q02NA01 <input type="radio"/>	ST018Q02NA02 <input type="radio"/>	ST018Q02NA03 <input type="radio"/>	ST018Q02NA04 <input type="radio"/>
ฉันอยากจะเปลี่ยนหลายสิ่งในชีวิตของฉัน	ST018Q03NA01 <input type="radio"/>	ST018Q03NA02 <input type="radio"/>	ST018Q03NA03 <input type="radio"/>	ST018Q03NA04 <input type="radio"/>
ฉันนี่ก็อยากจะมีชีวิตในรูปแบบอื่น	ST018Q04NA01 <input type="radio"/>	ST018Q04NA02 <input type="radio"/>	ST018Q04NA03 <input type="radio"/>	ST018Q04NA04 <input type="radio"/>
ฉันมีความสุขในชีวิต	ST018Q05NA01 <input type="radio"/>	ST018Q05NA02 <input type="radio"/>	ST018Q05NA03 <input type="radio"/>	ST018Q05NA04 <input type="radio"/>
ฉันมีสิ่งที่คุณต้องการในชีวิต	ST018Q06NA01 <input type="radio"/>	ST018Q06NA02 <input type="radio"/>	ST018Q06NA03 <input type="radio"/>	ST018Q06NA04 <input type="radio"/>
ชีวิตของฉันดีกว่าเด็กส่วนใหญ่	ST018Q07NA01 <input type="radio"/>	ST018Q07NA02 <input type="radio"/>	ST018Q07NA03 <input type="radio"/>	ST018Q07NA04 <input type="radio"/>

### ตอนที่ 3: ภูมิหลังการย้ายถิ่น

## ตัวนักเรียน มารดา และบิดาของนักเรียน เกิดในประเทศใด

(โปรดเลือกเพียงคำตอบเดียวในแต่ละคอลัมน์)

	ตัวนักเรียน	มารดา	บิดา
ประเทศไทย	ST019AQ01T01 <input type="radio"/>	ST019BQ01T01 <input type="radio"/>	ST019CQ01T01 <input type="radio"/>
ประเทศอื่นๆ	ST019AQ01T06 <input type="radio"/>	ST019BQ01T06 <input type="radio"/>	ST019CQ01T06 <input type="radio"/>

## Branching rule

Rule: IF (^ST019AQ01T01 = 0 AND ^ST019BQ01T01 = 0 AND ^ST019CQ01T01 = 0 AND ^ST019AQ01T06 = 0 AND ^ST019BQ01T06 = 0 AND ^ST019CQ01T06 = 0 ) THEN GOTO ^ST022 ELSE IF (^ST019AQ01T01 = 0 AND (^ST003Q02TA01 = 01 OR ^ST003Q02TA01 = 03 OR ^ST003Q02TA01 = 05 OR ^ST003Q02TA01 = 07 OR ^ST003Q02TA01 = 09 OR ^ST003Q02TA01 = 11 OR ^ST003Q02TA01 = null)) THEN GOTO ^ST020 ELSE IF (^ST019AQ01T01 = 0 AND (^ST003Q02TA01 = 02 OR ^ST003Q02TA01 = 04 OR ^ST003Q02TA01 = 06 OR ^ST003Q02TA01 = 08 OR ^ST003Q02TA01 = 10 OR ^ST003Q02TA01 = 12)) THEN GOTO ^ST021 ELSE GOTO ^ST022

## นักเรียนมาอยู่ประเทศไทยเมื่ออายุเท่าใด

(โปรดใส่อายุของนักเรียนตอนเข้ามาอยู่ประเทศไทย ถ้านักเรียนมาอยู่ประเทศไทยตั้งแต่อายุน้อยกว่า 12 เดือน ให้ใส่ "0" (ศูนย์))

อายุ

ST020Q01TA01



## Consistency check rule

Rule: IF ^ST020Q01TA01 >16

Message: โปรดตรวจสอบอายุที่นักเรียนได้ใส่ไว้อีกครั้ง

## Branching rule

Rule: IF (^ST003Q02TA01 = 01 OR ^ST003Q02TA01 = 03 OR ^ST003Q02TA01 = 05 OR ^ST003Q02TA01 = 07 OR ^ST003Q02TA01 = 09 OR ^ST003Q02TA01 = 11 OR ^ST003Q02TA01 = null) THEN GOTO ^ST022 ELSE GOTO ^ST021

## นักเรียนมาอยู่ประเทศไทยเมื่ออายุเท่าใด

(โปรดเลือกจากรายการตามที่แสดงเพื่อตอบคำถาม ถ้านักเรียนมาอยู่ประเทศไทยตั้งแต่อายุน้อยกว่า 12 เดือน โปรดเลือก “อายุ 0-1 ปี” (อายุศูนย์ถึงหนึ่งปี))

ST021Q01TA01

เลือก...

- ( ST021Q01TA01 )

เลือก...

อายุ 0 - 1 ปี

อายุ 1 ปี

อายุ 2 ปี

อายุ 3 ปี

อายุ 4 ปี

อายุ 5 ปี

อายุ 6 ปี

อายุ 7 ปี

อายุ 8 ปี

อายุ 9 ปี

อายุ 10 ปี

อายุ 11 ปี

อายุ 12 ปี

อายุ 13 ปี

อายุ 14 ปี

อายุ 15 ปี

อายุ 16 ปี

## นักเรียนพูดภาษาอะไรเป็นส่วนใหญ่ที่บ้าน

(โปรดเลือกเพียงคำตอบเดียว)

ภาษาไทย (ภาษากลาง)

ST022Q01TA01

ภาษาไทยสำเนียงท้องถิ่น (เช่น ภาษาเหนือ อีสาน ใต้)

ST022Q01TA02

ภาษาอื่นๆ

ST022Q01TA05

## Branching rule

Rule: IF (^ST022Q01TA01 >0 AND ^ST019AQ01T01 >0 AND ^ST019BQ01T01 >0 AND ^ST019CQ01T01 >0)  
THEN GOTO ^ST024 ELSE IF (^ST022Q01TA01 = 0 AND ^ST022Q01TA02 = 0 AND ^ST022Q01TA05 = 0) THEN GOTO  
^ST024 ELSE GOTO ^ST023

## โดยส่วนใหญ่นักเรียนพูดกับบุคคลต่อไปนี้ด้วยภาษาใด

(โปรดเลือกเพียงคำตอบเดียวในแต่ละแถว)

	ภาษาเดิมของบิดามารดา เป็นส่วนใหญ่	ภาษาเดิมของบิดามารดาแ ละภาษาไทยใช้บ่อยเท่าๆ กัน	ภาษาไทยเป็นส่วนใหญ่	ไม่สามารถระบุได้
มารดาของฉัน	ST023Q01TA01 <input type="radio"/>	ST023Q01TA02 <input type="radio"/>	ST023Q01TA03 <input type="radio"/>	ST023Q01TA04 <input type="radio"/>
บิดาของฉัน	ST023Q02TA01 <input type="radio"/>	ST023Q02TA02 <input type="radio"/>	ST023Q02TA03 <input type="radio"/>	ST023Q02TA04 <input type="radio"/>
พี่ชายหรือน้องชาย และ/หรือ พี่สาวหรือน้องสาวของฉัน	ST023Q03TA01 <input type="radio"/>	ST023Q03TA02 <input type="radio"/>	ST023Q03TA03 <input type="radio"/>	ST023Q03TA04 <input type="radio"/>
เพื่อนสนิทของฉัน	ST023Q04TA01 <input type="radio"/>	ST023Q04TA02 <input type="radio"/>	ST023Q04TA03 <input type="radio"/>	ST023Q04TA04 <input type="radio"/>
เพื่อนที่โรงเรียนของฉัน	ST023Q05TA01 <input type="radio"/>	ST023Q05TA02 <input type="radio"/>	ST023Q05TA03 <input type="radio"/>	ST023Q05TA04 <input type="radio"/>

**การเลือกปฏิบัติหมายถึงพฤติกรรมเชิงลบที่มุ่งปฏิบัติกับคน เนื่องจากพวกเขาเป็นคนในกลุ่มเฉพาะกลุ่มหนึ่ง นักเรียนจะระบุว่าตัวนักเรียนเองเป็นหนึ่งในสมาชิกของชนชาติหนึ่งที่ถูกเลือกปฏิบัติในประเทศไทยหรือไม่**

(การเลือกปฏิบัติ หมายถึง การกระทำที่ไม่น่าพึงประสงค์ต่อชาติกำเนิดของบุคคลหนึ่ง ตัวอย่างเช่น มีโอกาสได้รับทุนการศึกษา งาน หรือที่อยู่อาศัยน้อยกว่าคนอื่น หรือได้รับการปฏิบัติด้วยความเอื้อเฟื้อน้อยกว่าคนอื่น ๆ หรือได้รับการดูถูก กลั่นแกล้ง หรือทำร้ายเนื่องจากชาติกำเนิดของบุคคลหนึ่ง)

(โปรดเลือกเพียงคำตอบเดียว)

ใช่

ST024Q01NA01

ไม่ใช่

ST024Q01NA02

## Branching rule

Rule: IF (^ST024Q01NA01 >0) THEN GOTO ^ST025 ELSE IF (^ST024Q01NA02 >0 AND (^ST019AQ01T01 = 0 OR ^ST019BQ01T01 = 0 OR ^ST019CQ01T01 = 0)) THEN GOTO ^ST025 ELSE IF (^ST024Q01NA02 >0 AND ^ST022Q01TA01 = 0) THEN GOTO ^ST025 ELSE GOTO ^STInfo4



**ให้คิดถึงประสบการณ์ของนักเรียนในโรงเรียน:  
มีครูในโรงเรียนของนักเรียนจำนวนเท่าใดที่นำข้อความต่อไปนี้มาปฏิบัติ**

(โปรดเลือกเพียงคำตอบเดียวในแต่ละแถว)

	ไม่มีเลยหรือ เกือบไม่มี	ครูเพียงบางส่วน	ครูส่วนใหญ่	ครูทั้งหมดหรือ เกือบทั้งหมด
พวกเขาพูดถึงคนในชนชาติของฉันอย่างสุภาพ	ST025Q01NA01 <input type="radio"/>	ST025Q01NA02 <input type="radio"/>	ST025Q01NA03 <input type="radio"/>	ST025Q01NA04 <input type="radio"/>
พวกเขามีความเข้าใจคลาดเคลื่อนเกี่ยวกับประวัติศาสตร์ของชนชาติของฉัน	ST025Q02NA01 <input type="radio"/>	ST025Q02NA02 <input type="radio"/>	ST025Q02NA03 <input type="radio"/>	ST025Q02NA04 <input type="radio"/>
พวกเขาเปิดรับการติดต่อพบปะส่วนตัวกับคนในชนชาติของฉัน	ST025Q03NA01 <input type="radio"/>	ST025Q03NA02 <input type="radio"/>	ST025Q03NA03 <input type="radio"/>	ST025Q03NA04 <input type="radio"/>
พวกเขาพูดถึงสิ่งต่างๆ ที่เกี่ยวกับคนในชนชาติของฉันในเชิงลบ	ST025Q04NA01 <input type="radio"/>	ST025Q04NA02 <input type="radio"/>	ST025Q04NA03 <input type="radio"/>	ST025Q04NA04 <input type="radio"/>
พวกเขากล่าวโทษคนในชนชาติของฉันเกี่ยวกับปัญหาที่ประเทศไทยเผชิญอยู่	ST025Q05NA01 <input type="radio"/>	ST025Q05NA02 <input type="radio"/>	ST025Q05NA03 <input type="radio"/>	ST025Q05NA04 <input type="radio"/>
พวกเขาแสดงความเข้าใจในความหลากหลายของความคิดที่มีอยู่ภายในชนชาติของฉัน	ST025Q06NA01 <input type="radio"/>	ST025Q06NA02 <input type="radio"/>	ST025Q06NA03 <input type="radio"/>	ST025Q06NA04 <input type="radio"/>
พวกเขาปฏิบัติต่อนักเรียนในชนชาติของฉันเช่นเดียวกับนักเรียนคนอื่นๆ	ST025Q07NA01 <input type="radio"/>	ST025Q07NA02 <input type="radio"/>	ST025Q07NA03 <input type="radio"/>	ST025Q07NA04 <input type="radio"/>
พวกเขามีความคาดหวังทางการศึกษากับนักเรียนในชนชาติของฉันต่ำกว่านักเรียนคนอื่นๆ	ST025Q08NA01 <input type="radio"/>	ST025Q08NA02 <input type="radio"/>	ST025Q08NA03 <input type="radio"/>	ST025Q08NA04 <input type="radio"/>
พวกเขามีความคาดหวังทางการศึกษากับนักเรียนในชนชาติของฉันสูงกว่านักเรียนคนอื่นๆ	ST025Q09NA01 <input type="radio"/>	ST025Q09NA02 <input type="radio"/>	ST025Q09NA03 <input type="radio"/>	ST025Q09NA04 <input type="radio"/>

พวกเขาใช้เกณฑ์การให้เกรดนักเรียนในชนชาติของฉันเหมือนกับนักเรียนคนอื่นๆ

ST025Q10NA01



ST025Q10NA02



ST025Q10NA03



ST025Q10NA04



พวกเขาใช้เกณฑ์การกระทำผิดวินัยกับนักเรียนในชนชาติของฉันเหมือนกับนักเรียนคนอื่นๆ

ST025Q11NA01



ST025Q11NA02



ST025Q11NA03



ST025Q11NA04



## ตอนที่ 4: สุขภาพของนักเรียน

## นักเรียนสูงเท่าใด

(โปรดใส่จำนวนที่เหมาะสม)

เซนติเมตร

ST026Q01NA01

## Consistency check rule

Rule: IF (^ST026Q01NA01 < 90 OR ^ST026Q01NA01 >230)

Message: โปรดตรวจสอบค่าที่นักเรียนได้ใส่ไว้อีกครั้ง

## นักเรียนนักเท่าใด

(โปรดใส่จำนวนที่เหมาะสม)

กิโลกรัม

ST027Q01NA01

## Consistency check rule

Rule: IF (^ST027Q01NA01 < 30 OR ^ST027Q01NA01 >250)

Message: โปรดตรวจสอบค่าที่นักเรียนได้ใส่ไว้อีกครั้ง

## เมื่อนักเรียนทานอาหารกลางวันที่โรงเรียน โดยปกติอาหารที่นักเรียนทานนำมาจากที่ใด

(โปรดเลือกเพียงคำตอบเดียว)

ฉันไม่เคยทานอาหารกลางวันที่โรงเรียน

ST028Q01NA01

จากบ้าน

ST028Q01NA02

จากที่ใดที่หนึ่งในโรงเรียน

ST028Q01NA03

จากที่อื่นนอกเหนือจากนี้

ST028Q01NA04



## ในช่วง 7 วันที่ผ่านมา นักเรียนทานหรือดื่มสิ่งต่อไปนี้จำนวนกี่วัน

(โปรดเลือกจากรายการตามที่แสดงเพื่อตอบคำถาม)

ผลไม้ต่างๆ (เช่น แอปเปิ้ล ส้ม กล้วย สับปะรด)

ST029Q01NA01

เลือก...

- ผลไม้ต่างๆ (เช่น แอปเปิ้ล ส้ม กล้วย สับปะรด) ( ST029Q01NA01 )

เลือก...

- 0 วัน
- 1 วัน
- 2 วัน
- 3 วัน
- 4 วัน
- 5 วัน
- 6 วัน
- 7 วัน

อาหารพาสต์ฟูด (เช่น แมคโดนัลด์ หรือเคเอฟซี)

ST029Q02NA01

เลือก...

- อาหารพาสต์ฟูด (เช่น แมคโดนัลด์ หรือเคเอฟซี) ( ST029Q02NA01 )

เลือก...

- 0 วัน
- 1 วัน
- 2 วัน
- 3 วัน
- 4 วัน
- 5 วัน
- 6 วัน
- 7 วัน

ผักต่างๆ (เช่น แครอท ผักสลัด ผักบุ้ง)

ST029Q03NA01

เลือก...

- ผักต่างๆ (เช่น แครอท ผักสลัด ผักบุ้ง) ( ST029Q03NA01 )

เลือก...

0 วัน

1 วัน

2 วัน

3 วัน

4 วัน

5 วัน

6 วัน

7 วัน

น้ำอัดลม (เช่น โค้ก เป๊ปซี่)

ST029Q04NA01

เลือก...



- น้ำอัดลม (เช่น โค้ก เป๊ปซี่) ( ST029Q04NA01 )

เลือก...

0 วัน

1 วัน

2 วัน

3 วัน

4 วัน

5 วัน

6 วัน

7 วัน

## ปีการศึกษาที่ผ่านมาในห้องเรียนของนักเรียน นักเรียนได้รับการสอนเรื่องต่อไปนี้หรือไม่

(โปรดเลือกเพียงคำตอบเดียวในแต่ละแถว)

	ใช่	ไม่ใช่
ประโยชน์ของการทานอาหารเพื่อสุขภาพ	ST030Q01NA01 <input type="radio"/>	ST030Q01NA02 <input type="radio"/>
ความเสี่ยงของการดื่มแอลกอฮอล์ สูบบุหรี่ และเสพสารเสพติดอื่นๆ	ST030Q02NA01 <input type="radio"/>	ST030Q02NA02 <input type="radio"/>
ประโยชน์ของการออกกำลังกาย	ST030Q03NA01 <input type="radio"/>	ST030Q03NA02 <input type="radio"/>
ความเสี่ยงของโรคติดต่อ (เช่น วัณโรค โรคเอดส์)	ST030Q04NA01 <input type="radio"/>	ST030Q04NA02 <input type="radio"/>

## ในปีการศึกษานี้ โดยเฉลี่ยนักเรียนเข้าเรียนพลศึกษาจำนวนกี่วันต่อสัปดาห์

(โปรดเลือกจากรายการตามที่แสดงเพื่อตอบคำถาม)

ST031Q01NA01

เลือก...

- ( ST031Q01NA01 )

เลือก...

0 วัน

1 วัน

2 วัน

3 วัน

4 วัน

5 วัน

## ในช่วง 7 วันที่ผ่านมา เมื่ออยู่นอกโรงเรียน นักเรียนได้ทำกิจกรรมต่อไปนี้จำนวนกี่วัน

(โปรดเลือกหนึ่งคำตอบจากรายการตามที่แสดงเพื่อตอบคำถาม)

การออกกำลังกายชนิดปานกลาง โดยใช้เวลาทั้งหมดอย่างน้อย 60 นาทีต่อวัน (เช่น การเดิน การขึ้นลงบันได การขี่จักรยานไปโรงเรียน ทำงานบ้าน)

ST032Q01NA01

เลือก...



- การออกกำลังกายชนิดปานกลาง โดยใช้เวลาทั้งหมดอย่างน้อย 60 นาทีต่อวัน (เช่น การเดิน การขึ้นลงบันได การขี่จักรยานไปโรงเรียน ทำงานบ้าน) ( ST032Q01NA01 )

เลือก...

- 0 วัน
- 1 วัน
- 2 วัน
- 3 วัน
- 4 วัน
- 5 วัน
- 6 วัน
- 7 วัน

การออกกำลังกายชนิดหนัก โดยใช้เวลาอย่างน้อย 20 นาทีต่อวัน ซึ่งทำให้นักเรียนเหงื่อออกและหายใจแรง (เช่น การวิ่ง การปั่นจักรยาน การเต้นแอโรบิก ฟุตบอล การเล่นสเก็ต บาสเกตบอล)

ST032Q02NA01

เลือก...



- การออกกำลังกายชนิดหนัก โดยใช้เวลาอย่างน้อย 20 นาทีต่อวัน ซึ่งทำให้นักเรียนเหงื่อออกและหายใจแรง (เช่น การวิ่ง การปั่นจักรยาน การเต้นแอโรบิก ฟุตบอล การเล่นสเก็ต บาสเกตบอล) ( ST032Q02NA01 )

เลือก...

- 0 วัน
- 1 วัน
- 2 วัน
- 3 วัน
- 4 วัน
- 5 วัน
- 6 วัน
- 7 วัน

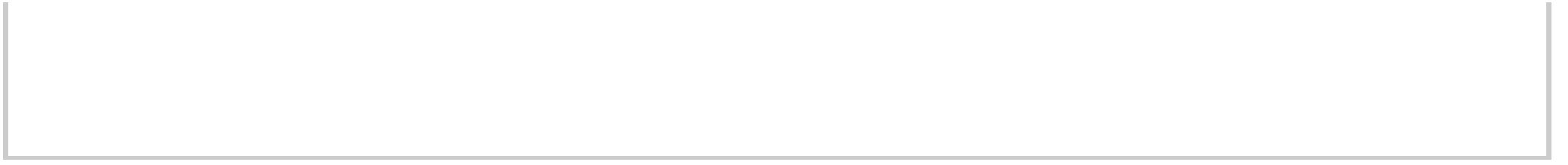

## นักเรียนไม่เห็นด้วยหรือเห็นด้วยกับข้อความเกี่ยวกับตัวนักเรียนต่อไปนี้มากน้อยเพียงใด

(โปรดเลือกเพียงคำตอบเดียวในแต่ละแถว)

	ไม่เห็นด้วยอย่างยิ่ง	ไม่เห็นด้วย	เห็นด้วย	เห็นด้วยอย่างยิ่ง
เมื่อฉันได้ออกกำลังกาย ฉันมีความสุข	ST033Q01NA01 <input type="radio"/>	ST033Q01NA02 <input type="radio"/>	ST033Q01NA03 <input type="radio"/>	ST033Q01NA04 <input type="radio"/>
เมื่อฉันได้ออกกำลังกาย ทำให้ฉันมีพลัง	ST033Q02NA01 <input type="radio"/>	ST033Q02NA02 <input type="radio"/>	ST033Q02NA03 <input type="radio"/>	ST033Q02NA04 <input type="radio"/>
เมื่อฉันได้ออกกำลังกาย ร่างกายของฉันรู้สึกดี	ST033Q03NA01 <input type="radio"/>	ST033Q03NA02 <input type="radio"/>	ST033Q03NA03 <input type="radio"/>	ST033Q03NA04 <input type="radio"/>
เมื่อฉันได้ออกกำลังกาย ทำให้ฉันมีความรู้สึกดีมากกว่าความสำเร็จนี้	ST033Q04NA01 <input type="radio"/>	ST033Q04NA02 <input type="radio"/>	ST033Q04NA03 <input type="radio"/>	ST033Q04NA04 <input type="radio"/>

## ตอนที่ 5: โรงเรียนของนักเรียน



## ให้คิดถึงโรงเรียนของนักเรียน : นักเรียนเห็นด้วยกับข้อความต่อไปนี้มากน้อยเพียงใด

(โปรดเลือกเพียงคำตอบเดียวในแต่ละแถว)

	เห็นด้วยอย่างยิ่ง	เห็นด้วย	ไม่เห็นด้วย	ไม่เห็นด้วยอย่างยิ่ง
ฉันรู้สึกคล้ายกับว่าเป็นคนนอก (หรือถูกทอดทิ้ง) เมื่ออยู่ที่โรงเรียน	ST034Q01TA01 <input type="radio"/>	ST034Q01TA02 <input type="radio"/>	ST034Q01TA03 <input type="radio"/>	ST034Q01TA04 <input type="radio"/>
ฉันหาเพื่อนได้ง่ายเมื่ออยู่ที่โรงเรียน	ST034Q02TA01 <input type="radio"/>	ST034Q02TA02 <input type="radio"/>	ST034Q02TA03 <input type="radio"/>	ST034Q02TA04 <input type="radio"/>
ฉันรู้สึกคล้ายกับว่าฉันเป็นส่วนหนึ่งของโรงเรียน	ST034Q03TA01 <input type="radio"/>	ST034Q03TA02 <input type="radio"/>	ST034Q03TA03 <input type="radio"/>	ST034Q03TA04 <input type="radio"/>
ฉันรู้สึกเกือเขินและผิดที่ผิดทาง เมื่ออยู่ที่โรงเรียน	ST034Q04TA01 <input type="radio"/>	ST034Q04TA02 <input type="radio"/>	ST034Q04TA03 <input type="radio"/>	ST034Q04TA04 <input type="radio"/>
ดูเหมือนว่านักเรียนคนอื่นๆ ชอบฉัน	ST034Q05TA01 <input type="radio"/>	ST034Q05TA02 <input type="radio"/>	ST034Q05TA03 <input type="radio"/>	ST034Q05TA04 <input type="radio"/>
ฉันรู้สึกโดดเดี่ยวเมื่ออยู่ที่โรงเรียน	ST034Q06TA01 <input type="radio"/>	ST034Q06TA02 <input type="radio"/>	ST034Q06TA03 <input type="radio"/>	ST034Q06TA04 <input type="radio"/>
ฉันรู้สึกมีความสุขเมื่ออยู่ที่โรงเรียน	ST034Q07TA01 <input type="radio"/>	ST034Q07TA02 <input type="radio"/>	ST034Q07TA03 <input type="radio"/>	ST034Q07TA04 <input type="radio"/>
ทุกสิ่งทุกอย่างในโรงเรียนดีที่สุดใน	ST034Q08TA01 <input type="radio"/>	ST034Q08TA02 <input type="radio"/>	ST034Q08TA03 <input type="radio"/>	ST034Q08TA04 <input type="radio"/>
ฉันพอใจกับโรงเรียนของฉัน	ST034Q09TA01 <input type="radio"/>	ST034Q09TA02 <input type="radio"/>	ST034Q09TA03 <input type="radio"/>	ST034Q09TA04 <input type="radio"/>

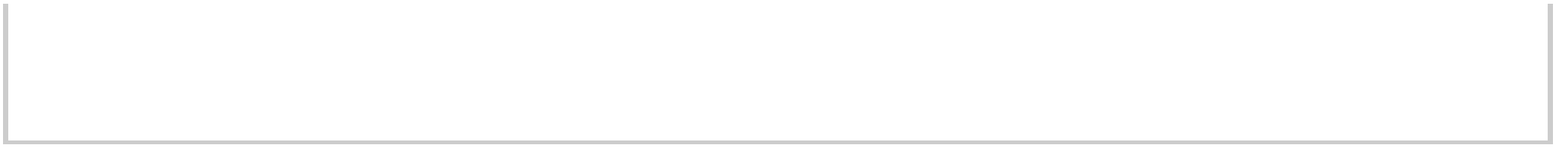

## ในโรงเรียนของนักเรียน สิ่งเหล่านี้เกิดขึ้นบ่อยเพียงใด

(โปรดเลือกเพียงคำตอบเดียวในแต่ละแถว)

	ทุกชั่วโมงเรียน	เกือบทุกชั่วโมงเรียน	บางชั่วโมงเรียน	ไม่เคยหรือเกือบไม่เคย
นักเรียนไม่ฟังสิ่งที่ครูพูด	ST035Q01TA01 <input type="radio"/>	ST035Q01TA02 <input type="radio"/>	ST035Q01TA03 <input type="radio"/>	ST035Q01TA04 <input type="radio"/>
มีเสียงดังรบกวนและไม่เป็นระเบียบ	ST035Q02TA01 <input type="radio"/>	ST035Q02TA02 <input type="radio"/>	ST035Q02TA03 <input type="radio"/>	ST035Q02TA04 <input type="radio"/>
ครูต้องคอยเป็นเวลานานกว่านักเรียนจะเงียบ	ST035Q03TA01 <input type="radio"/>	ST035Q03TA02 <input type="radio"/>	ST035Q03TA03 <input type="radio"/>	ST035Q03TA04 <input type="radio"/>
นักเรียนไม่สามารถทำงานได้ดี	ST035Q04TA01 <input type="radio"/>	ST035Q04TA02 <input type="radio"/>	ST035Q04TA03 <input type="radio"/>	ST035Q04TA04 <input type="radio"/>
นักเรียนยังไม่เริ่มเรียนหลังจากที่ครูได้เริ่มสอนไปนานแล้ว	ST035Q05TA01 <input type="radio"/>	ST035Q05TA02 <input type="radio"/>	ST035Q05TA03 <input type="radio"/>	ST035Q05TA04 <input type="radio"/>

## ให้คิดถึงโรงเรียนของนักเรียน : นักเรียนเห็นด้วยกับข้อความต่อไปนี้มากน้อยเพียงใด

(โปรดเลือกเพียงคำตอบเดียวในแต่ละแถว)

	เห็นด้วยอย่างยิ่ง	เห็นด้วย	ไม่เห็นด้วย	ไม่เห็นด้วยอย่างยิ่ง
โรงเรียนได้เตรียมความพร้อมสำหรับการใช้ชีวิตเป็นผู้ใหญ่เมื่อออกจากโรงเรียนให้ฉันน้อยมาก	ST036Q01TA01 <input type="radio"/>	ST036Q01TA02 <input type="radio"/>	ST036Q01TA03 <input type="radio"/>	ST036Q01TA04 <input type="radio"/>
การไปโรงเรียนเป็นการเสียเวลาเปล่า	ST036Q02TA01 <input type="radio"/>	ST036Q02TA02 <input type="radio"/>	ST036Q02TA03 <input type="radio"/>	ST036Q02TA04 <input type="radio"/>
โรงเรียนได้ช่วยให้ฉันมีความมั่นใจในการตัดสินใจ	ST036Q03TA01 <input type="radio"/>	ST036Q03TA02 <input type="radio"/>	ST036Q03TA03 <input type="radio"/>	ST036Q03TA04 <input type="radio"/>
โรงเรียนได้สอนสิ่งต่างๆ ให้ฉัน ซึ่งอาจจะเป็นประโยชน์ในการทำงาน	ST036Q04TA01 <input type="radio"/>	ST036Q04TA02 <input type="radio"/>	ST036Q04TA03 <input type="radio"/>	ST036Q04TA04 <input type="radio"/>
ความพยายามอย่างหนักที่โรงเรียนจะช่วยให้ฉันได้งานดี	ST036Q05TA01 <input type="radio"/>	ST036Q05TA02 <input type="radio"/>	ST036Q05TA03 <input type="radio"/>	ST036Q05TA04 <input type="radio"/>
ความพยายามอย่างหนักที่โรงเรียนจะช่วยให้ฉันเข้ามหาวิทยาลัยดีๆ	ST036Q06TA01 <input type="radio"/>	ST036Q06TA02 <input type="radio"/>	ST036Q06TA03 <input type="radio"/>	ST036Q06TA04 <input type="radio"/>
ฉันมีความสุขที่สอบได้เกรดดี	ST036Q07TA01 <input type="radio"/>	ST036Q07TA02 <input type="radio"/>	ST036Q07TA03 <input type="radio"/>	ST036Q07TA04 <input type="radio"/>
ความพยายามอย่างหนักที่โรงเรียนเป็นสิ่งสำคัญ	ST036Q08TA01 <input type="radio"/>	ST036Q08TA02 <input type="radio"/>	ST036Q08TA03 <input type="radio"/>	ST036Q08TA04 <input type="radio"/>



## ในช่วงเวลาเรียนของนักเรียน สิ่งเหล่านี้เกิดขึ้นบ่อยเพียงใด

(โปรดเลือกเพียงคำตอบเดียวในแต่ละแถว)

	ไม่เคย	บางชั่วโมงเรียน	เกือบทุกชั่วโมงเรียน	ทุกชั่วโมงเรียน
ครูต้องการให้นักเรียนพยายามอย่างหนักในการเรียน	ST037Q01TA01 <input type="radio"/>	ST037Q01TA02 <input type="radio"/>	ST037Q01TA03 <input type="radio"/>	ST037Q01TA04 <input type="radio"/>
ครูบอกนักเรียนว่านักเรียนสามารถเรียนได้ดีกว่านี้	ST037Q02TA01 <input type="radio"/>	ST037Q02TA02 <input type="radio"/>	ST037Q02TA03 <input type="radio"/>	ST037Q02TA04 <input type="radio"/>
ครูไม่พอใจเมื่อนักเรียนทำงานส่งโดยไม่ใส่ใจ	ST037Q03TA01 <input type="radio"/>	ST037Q03TA02 <input type="radio"/>	ST037Q03TA03 <input type="radio"/>	ST037Q03TA04 <input type="radio"/>
นักเรียนต้องเรียนรู้ให้มาก	ST037Q04TA01 <input type="radio"/>	ST037Q04TA02 <input type="radio"/>	ST037Q04TA03 <input type="radio"/>	ST037Q04TA04 <input type="radio"/>

## ในช่วง 12 เดือนที่ผ่านมา นักเรียนมีประสบการณ์ต่อไปนี้ที่โรงเรียนบ่อยเพียงใด

(โปรดเลือกเพียงคำตอบเดียวในแต่ละแถว)

	ไม่เคยหรือเกือบไม่เคย	สองถึงสามครั้งต่อปี	สองถึงสามครั้งต่อเดือน	หนึ่งครั้งต่อสัปดาห์หรือมากกว่า
ฉันมีชื่อเรียกที่นักเรียนคนอื่นตั้งให้	ST038Q01NA01 <input type="radio"/>	ST038Q01NA02 <input type="radio"/>	ST038Q01NA03 <input type="radio"/>	ST038Q01NA04 <input type="radio"/>
ฉันถูกกลั่นแกล้งจากนักเรียนคนอื่น	ST038Q02NA01 <input type="radio"/>	ST038Q02NA02 <input type="radio"/>	ST038Q02NA03 <input type="radio"/>	ST038Q02NA04 <input type="radio"/>
นักเรียนคนอื่นตั้งใจกีดกันฉันออกจากสิ่งต่างๆ	ST038Q03NA01 <input type="radio"/>	ST038Q03NA02 <input type="radio"/>	ST038Q03NA03 <input type="radio"/>	ST038Q03NA04 <input type="radio"/>
นักเรียนคนอื่นทำให้ฉันเป็นตัวตลก	ST038Q04NA01 <input type="radio"/>	ST038Q04NA02 <input type="radio"/>	ST038Q04NA03 <input type="radio"/>	ST038Q04NA04 <input type="radio"/>
ฉันถูกข่มขู่จากนักเรียนคนอื่น	ST038Q05NA01 <input type="radio"/>	ST038Q05NA02 <input type="radio"/>	ST038Q05NA03 <input type="radio"/>	ST038Q05NA04 <input type="radio"/>
นักเรียนคนอื่นแย่งหรือทำลายสิ่งต่างๆ ที่เป็นของฉัน	ST038Q06NA01 <input type="radio"/>	ST038Q06NA02 <input type="radio"/>	ST038Q06NA03 <input type="radio"/>	ST038Q06NA04 <input type="radio"/>
ฉันถูกตีหรือรุมทำร้ายจากนักเรียนคนอื่น	ST038Q07NA01 <input type="radio"/>	ST038Q07NA02 <input type="radio"/>	ST038Q07NA03 <input type="radio"/>	ST038Q07NA04 <input type="radio"/>
นักเรียนคนอื่นกระจายข่าวลือที่ไม่ดีเกี่ยวกับฉัน	ST038Q08NA01 <input type="radio"/>	ST038Q08NA02 <input type="radio"/>	ST038Q08NA03 <input type="radio"/>	ST038Q08NA04 <input type="radio"/>





## ในช่วง 12 เดือนที่ผ่านมา นักเรียนมีประสบการณ์ต่อไปนี้ที่โรงเรียนบ่อยเพียงใด

(โปรดเลือกเพียงคำตอบเดียวในแต่ละแถว)

	ไม่เคยหรือเกือบไม่เคย	สองถึงสามครั้งต่อปี	สองถึงสามครั้งต่อเดือน	หนึ่งครั้งต่อสัปดาห์หรือมากกว่า
ครูเรียกชื่อน้อยกว่าเรียกชื่อนักเรียนคนอื่น	ST039Q01NA01 <input type="radio"/>	ST039Q01NA02 <input type="radio"/>	ST039Q01NA03 <input type="radio"/>	ST039Q01NA04 <input type="radio"/>
ครูให้คะแนนฉันยากกว่าที่ให้คะแนนนักเรียนคนอื่น	ST039Q02NA01 <input type="radio"/>	ST039Q02NA02 <input type="radio"/>	ST039Q02NA03 <input type="radio"/>	ST039Q02NA04 <input type="radio"/>
ครูทำให้ฉันพึงใจว่าครุคิดว่าฉันฉลาดน้อยกว่าที่ฉันเป็นจริงๆ	ST039Q03NA01 <input type="radio"/>	ST039Q03NA02 <input type="radio"/>	ST039Q03NA03 <input type="radio"/>	ST039Q03NA04 <input type="radio"/>
ครูตำหนิฉันอย่างรุนแรงมากกว่านักเรียนคนอื่น	ST039Q04NA01 <input type="radio"/>	ST039Q04NA02 <input type="radio"/>	ST039Q04NA03 <input type="radio"/>	ST039Q04NA04 <input type="radio"/>
ครูล้อเลียนฉันต่อหน้าคนอื่น	ST039Q05NA01 <input type="radio"/>	ST039Q05NA02 <input type="radio"/>	ST039Q05NA03 <input type="radio"/>	ST039Q05NA04 <input type="radio"/>
ครูพูดบางสิ่งที่ดูถูกฉันต่อหน้าคนอื่น	ST039Q06NA01 <input type="radio"/>	ST039Q06NA02 <input type="radio"/>	ST039Q06NA03 <input type="radio"/>	ST039Q06NA04 <input type="radio"/>

## ให้คิดถึงครูในโรงเรียนของนักเรียน : นักเรียนเห็นด้วยกับข้อความต่อไปนี้มากน้อยเพียงใด

(โปรดเลือกเพียงคำตอบเดียวในแต่ละแถว)

	เห็นด้วยอย่างยิ่ง	เห็นด้วย	ไม่เห็นด้วย	ไม่เห็นด้วยอย่างยิ่ง
ฉันเข้ากับครูส่วนใหญ่ของฉันได้ดี	ST040Q01TA01 <input type="radio"/>	ST040Q01TA02 <input type="radio"/>	ST040Q01TA03 <input type="radio"/>	ST040Q01TA04 <input type="radio"/>
ครูส่วนใหญ่ของฉันให้ความสนใจในความเป็นอยู่ของฉัน	ST040Q02TA01 <input type="radio"/>	ST040Q02TA02 <input type="radio"/>	ST040Q02TA03 <input type="radio"/>	ST040Q02TA04 <input type="radio"/>
ครูส่วนใหญ่ของฉันตั้งใจรับฟังสิ่งที่ฉันพูด	ST040Q03TA01 <input type="radio"/>	ST040Q03TA02 <input type="radio"/>	ST040Q03TA03 <input type="radio"/>	ST040Q03TA04 <input type="radio"/>
ถ้าฉันต้องการความช่วยเหลือเป็นพิเศษ ฉันก็จะได้รับความช่วยเหลือจากครูของฉัน	ST040Q04TA01 <input type="radio"/>	ST040Q04TA02 <input type="radio"/>	ST040Q04TA03 <input type="radio"/>	ST040Q04TA04 <input type="radio"/>
ครูส่วนใหญ่ของฉันปฏิบัติต่อฉันเป็นอย่างดี	ST040Q05TA01 <input type="radio"/>	ST040Q05TA02 <input type="radio"/>	ST040Q05TA03 <input type="radio"/>	ST040Q05TA04 <input type="radio"/>
ครูของฉันสนใจในกิจกรรมโรงเรียนที่ฉันทำ	ST040Q06NA01 <input type="radio"/>	ST040Q06NA02 <input type="radio"/>	ST040Q06NA03 <input type="radio"/>	ST040Q06NA04 <input type="radio"/>
ครูของฉันสนับสนุนให้ฉันมีความมั่นใจในการเรียนและมีผลสัมฤทธิ์ที่ดี	ST040Q07NA01 <input type="radio"/>	ST040Q07NA02 <input type="radio"/>	ST040Q07NA03 <input type="radio"/>	ST040Q07NA04 <input type="radio"/>
ครูของฉันให้การสนับสนุนเมื่อฉันเผชิญกับอุปสรรคในโรงเรียน	ST040Q08NA01 <input type="radio"/>	ST040Q08NA02 <input type="radio"/>	ST040Q08NA03 <input type="radio"/>	ST040Q08NA04 <input type="radio"/>
ครูของฉันกระตุ้นให้ฉันมีความเชื่อมั่น	ST040Q09NA01 <input type="radio"/>	ST040Q09NA02 <input type="radio"/>	ST040Q09NA03 <input type="radio"/>	ST040Q09NA04 <input type="radio"/>

ครูของฉันกระตุ้นให้ฉันได้เรียนรู้ทักษะใหม่ๆ	ST040Q10NA01 <input type="radio"/>	ST040Q10NA02 <input type="radio"/>	ST040Q10NA03 <input type="radio"/>	ST040Q10NA04 <input type="radio"/>
ครูของฉันให้ข้อมูลย้อนกลับเกี่ยวกับผลการเรียนของฉันที่โรงเรียน	ST040Q11NA01 <input type="radio"/>	ST040Q11NA02 <input type="radio"/>	ST040Q11NA03 <input type="radio"/>	ST040Q11NA04 <input type="radio"/>
ครูของฉันแนะนำวิธีที่ทำให้ฉันเดินหน้าต่อไปได้เมื่อฉันติดปัญหา	ST040Q12NA01 <input type="radio"/>	ST040Q12NA02 <input type="radio"/>	ST040Q12NA03 <input type="radio"/>	ST040Q12NA04 <input type="radio"/>
ครูของฉันบอกถึงสิ่งที่ฉันต้องทำเพื่อให้งานสำเร็จและอธิบายว่าเพราะเหตุใดจึงทำเช่นนั้น	ST040Q13NA01 <input type="radio"/>	ST040Q13NA02 <input type="radio"/>	ST040Q13NA03 <input type="radio"/>	ST040Q13NA04 <input type="radio"/>
ครูของฉันให้ข้อมูลและคำอธิบายในรายละเอียดเกี่ยวกับภาระงานและกลวิธีในการเรียนรู้	ST040Q14NA01 <input type="radio"/>	ST040Q14NA02 <input type="radio"/>	ST040Q14NA03 <input type="radio"/>	ST040Q14NA04 <input type="radio"/>
ครูของฉันแสดงทักษะเฉพาะที่จำเป็นในการแก้ปัญหาของงานนั้นๆ	ST040Q15NA01 <input type="radio"/>	ST040Q15NA02 <input type="radio"/>	ST040Q15NA03 <input type="radio"/>	ST040Q15NA04 <input type="radio"/>
ครูของฉันตั้งคำถามกับฉันเพื่อให้นำไปสู่ความเข้าใจในเนื้อหาที่ลึกซึ้งมากขึ้น	ST040Q16NA01 <input type="radio"/>	ST040Q16NA02 <input type="radio"/>	ST040Q16NA03 <input type="radio"/>	ST040Q16NA04 <input type="radio"/>
นักเรียนมีสิทธิให้ความเห็นในการตัดสินใจที่โรงเรียนของฉัน	ST040Q17NA01 <input type="radio"/>	ST040Q17NA02 <input type="radio"/>	ST040Q17NA03 <input type="radio"/>	ST040Q17NA04 <input type="radio"/>
ผู้ใหญ่ที่โรงเรียนนี้ฟังข้อเสนอแนะของนักเรียน	ST040Q18NA01 <input type="radio"/>	ST040Q18NA02 <input type="radio"/>	ST040Q18NA03 <input type="radio"/>	ST040Q18NA04 <input type="radio"/>

## ใครเป็นผู้ออกค่าใช้จ่ายสำหรับสิ่งต่อไปนี้ที่โรงเรียนของนักเรียน

(โปรดเลือกเพียงคำตอบเดียวในแต่ละแถว)

	พวกเราไม่มีสิ่งนี้ที่โรงเรียน	ไม่มีค่าใช้จ่าย	บิดามารดาของฉันหรือฉันจ่ายทั้งหมด	บิดามารดาของฉันหรือฉันจ่ายบางส่วน
หนังสือเรียน	ST041Q01NA01 <input type="radio"/>	ST041Q01NA02 <input type="radio"/>	ST041Q01NA03 <input type="radio"/>	ST041Q01NA04 <input type="radio"/>
อาหารกลางวัน	ST041Q02NA01 <input type="radio"/>	ST041Q02NA02 <input type="radio"/>	ST041Q02NA03 <input type="radio"/>	ST041Q02NA04 <input type="radio"/>
ทัศนศึกษา	ST041Q03NA01 <input type="radio"/>	ST041Q03NA02 <input type="radio"/>	ST041Q03NA03 <input type="radio"/>	ST041Q03NA04 <input type="radio"/>

## ตอนที่ 6: การใช้เวลาว่างและกิจกรรมที่บ้าน

## ในช่วงปิดภาคเรียน นักเรียนใช้เวลาทำกิจกรรมต่อไปนี้จำนวนกี่สัปดาห์

(ถ้านักเรียนใช้เวลากับการทำกิจกรรมโดยอย่างน้อยสัปดาห์ให้นับเป็นหนึ่งสัปดาห์)

(โปรดเลื่อนแถบเลื่อนไปยังจำนวนสัปดาห์ที่ถูกต้องในแต่ละแถว)

การเดินทางท่องเที่ยว

ST042Q01NA01  
จำนวนสัปดาห์

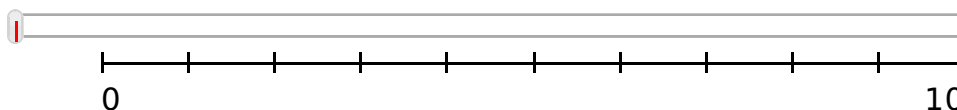

การพักอยู่ที่บ้านพักตากอากาศของครอบครัวของฉันทัน

ST042Q02NA01  
จำนวนสัปดาห์

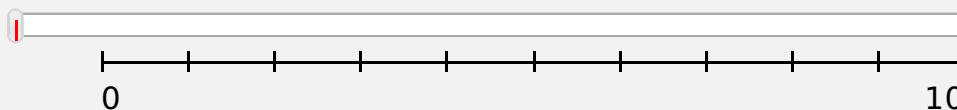

การทำงานที่ได้เงิน

ST042Q03NA01  
จำนวนสัปดาห์

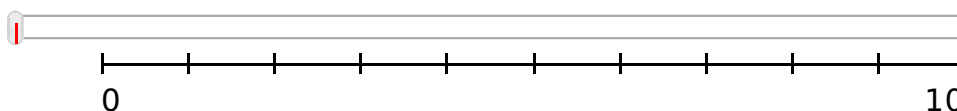

การช่วยธุรกิจของครอบครัว

ST042Q04NA01  
จำนวนสัปดาห์

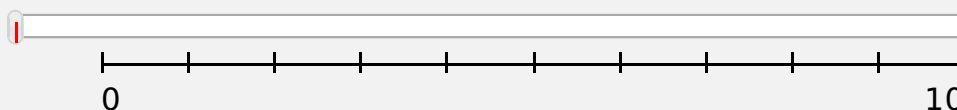

ST042Q05NA01  
จำนวนสปีดาคท์

การช่วยงานบ้านหรือดูแลน้องชายและน้องสาว

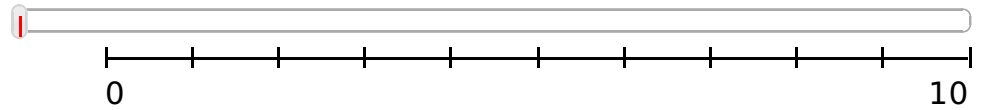

ST042Q06NA01  
จำนวนสปีดาคท์

การลงเรียนหลักสูตรภาคฤดูร้อนหรือโรงเรียนที่เปิดสอนภาคฤดูร้อน

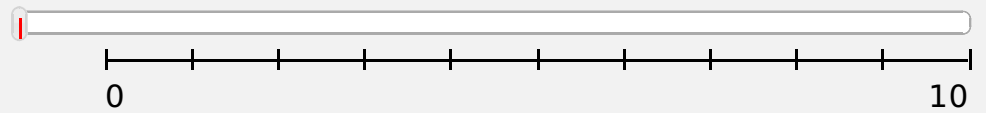

ST042Q07NA01  
จำนวนสปีดาคท์

กิจกรรมต่างๆ ที่บ้าน (เช่น นัดพบกับเพื่อนๆ การร่วมกิจกรรมในท้องถิ่น)

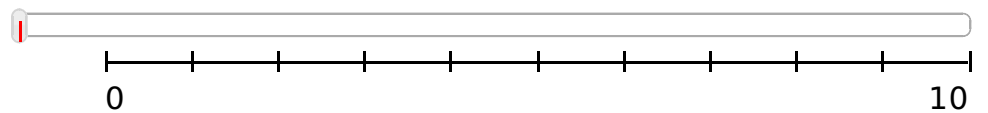

ST042Q08NA01  
จำนวนสปีดาคท์

การเข้าค่ายในวันหยุด (เช่น ค่ายศิลปะ หรือค่ายกีฬา)

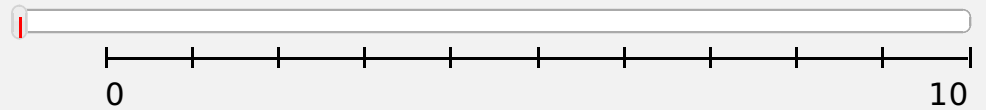

ST042Q09NA01  
จำนวนสปีดาคท์

อาสาสมัคร เช่น (อาสาสมัครอ่านหนังสือให้นักเรียนตาบอดฟัง)

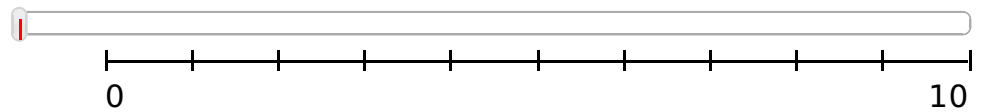

ST042Q10NA01  
จำนวนสปีดาคท์

การไปเยี่ยมเยียนญาติและเพื่อน

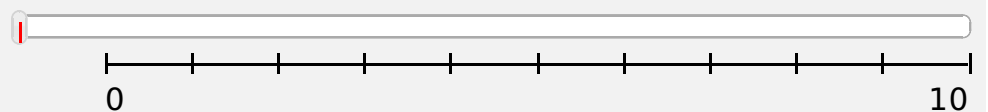





## Branching rule

Rule: IF (^ST042Q01NA01 = 0 OR ^ST042Q01NA01 = null) THEN GOTO ^ST043 ELSE GOTO ^ST044

## เหตุผลใดที่ทำให้นักเรียนไม่ได้เดินทางท่องเที่ยวในช่วงปิดภาคเรียน

(โปรดเลือกเพียงคำตอบเดียว)

เหตุผลทางการเงิน

ST043Q01NA01



เหตุผลอื่นๆ

ST043Q01NA02



## ในช่วง 12 เดือนที่ผ่านมา นักเรียนทำกิจกรรมต่อไปนี้บ่อยเพียงใด

(โปรดเลือกเพียงคำตอบเดียวในแต่ละแถว)

	ไม่เคยเลย	หนึ่งหรือสองครั้ง	สามหรือสี่ครั้ง	มากกว่าสี่ครั้ง
เข้าชมพิพิธภัณฑ์	ST044Q01NA01 <input type="radio"/>	ST044Q01NA02 <input type="radio"/>	ST044Q01NA03 <input type="radio"/>	ST044Q01NA04 <input type="radio"/>
เข้าชมนิทรรศการศิลปะ	ST044Q02NA01 <input type="radio"/>	ST044Q02NA02 <input type="radio"/>	ST044Q02NA03 <input type="radio"/>	ST044Q02NA04 <input type="radio"/>
ไปชมการแสดงดนตรีคลาสสิก	ST044Q03NA01 <input type="radio"/>	ST044Q03NA02 <input type="radio"/>	ST044Q03NA03 <input type="radio"/>	ST044Q03NA04 <input type="radio"/>
ไปชมคอนเสิร์ตเพลงร็อคหรือเพลงป๊อป	ST044Q04NA01 <input type="radio"/>	ST044Q04NA02 <input type="radio"/>	ST044Q04NA03 <input type="radio"/>	ST044Q04NA04 <input type="radio"/>
ไปโรงละคร	ST044Q05NA01 <input type="radio"/>	ST044Q05NA02 <input type="radio"/>	ST044Q05NA03 <input type="radio"/>	ST044Q05NA04 <input type="radio"/>
ไปงานจัดแข่งขันกีฬา	ST044Q06NA01 <input type="radio"/>	ST044Q06NA02 <input type="radio"/>	ST044Q06NA03 <input type="radio"/>	ST044Q06NA04 <input type="radio"/>

## Branching rule

Rule: IF (^ST044Q01NA02 > 0 OR ^ST044Q01NA03 > 0 OR ^ST044Q01NA04 > 0 OR ^ST044Q02NA02 > 0 OR ^ST044Q02NA03 > 0 OR ^ST044Q02NA04 > 0 OR ^ST044Q03NA02 > 0 OR ^ST044Q03NA03 > 0 OR ^ST044Q03NA04 > 0 OR ^ST044Q04NA02 > 0 OR ^ST044Q04NA03 > 0 OR ^ST044Q04NA04 > 0 OR ^ST044Q05NA02 > 0 OR ^ST044Q05NA03 > 0 OR ^ST044Q05NA04 > 0 OR ^ST044Q06NA02 > 0 OR ^ST044Q06NA03 > 0 OR ^ST044Q06NA04 > 0) THEN GOTO ^ST045 ELSE GOTO ^ST046

จากกิจกรรมต่างๆ ที่กล่าวถึงในคำถามข้อก่อนหน้านี้  
นักเรียนหรือครอบครัวของนักเรียนจำเป็นต้องเก็บเงินไว้ล่วงหน้า  
สำหรับไปเข้าร่วมกิจกรรมเหล่านั้นหรือไม่

(โปรดเลือกเพียงคำตอบเดียว)

ไม่ใช่ กิจกรรมต่างๆ ที่พวกเราเข้าร่วมนั้นฟรี

ST045Q01NA01

ไม่ใช่ พวกเราไม่จำเป็นต้องเก็บเงิน

ST045Q01NA02

ใช่ พวกเราจำเป็นต้องเก็บเงิน

ST045Q01NA03

## นักเรียนทำสิ่งต่อไปนี้กับบิดามารดาหรือคนอื่นในบ้านของนักเรียนบ่อยเพียงใด

(โปรดเลือกเพียงคำตอบเดียวในแต่ละแถว)

	ไม่เคยหรือ เกือบไม่เคย	หนึ่งครั้งหรือ หลายครั้งต่อปี	หนึ่งครั้งหรือ หลายครั้งต่อเดือน	หนึ่งครั้งหรือ หลายครั้งต่อสัปดาห์	ทุกวันหรือ เกือบทุกวัน
แลกเปลี่ยนความคิดเห็นว่าฉันกำลังเรียนที่โรงเรียนได้ดีเพียงใด	ST046Q01NA01 <input type="radio"/>	ST046Q01NA02 <input type="radio"/>	ST046Q01NA03 <input type="radio"/>	ST046Q01NA04 <input type="radio"/>	ST046Q01NA05 <input type="radio"/>
ทานอาหารมือเย็นร่วมกัน	ST046Q02NA01 <input type="radio"/>	ST046Q02NA02 <input type="radio"/>	ST046Q02NA03 <input type="radio"/>	ST046Q02NA04 <input type="radio"/>	ST046Q02NA05 <input type="radio"/>
แลกเปลี่ยนความคิดเห็นเกี่ยวกับประเด็นทางการเมืองหรือสังคม	ST046Q03NA01 <input type="radio"/>	ST046Q03NA02 <input type="radio"/>	ST046Q03NA03 <input type="radio"/>	ST046Q03NA04 <input type="radio"/>	ST046Q03NA05 <input type="radio"/>
ใช้เวลาไปกับการพูดคุย	ST046Q04NA01 <input type="radio"/>	ST046Q04NA02 <input type="radio"/>	ST046Q04NA03 <input type="radio"/>	ST046Q04NA04 <input type="radio"/>	ST046Q04NA05 <input type="radio"/>
แลกเปลี่ยนความคิดเห็นเกี่ยวกับหนังสือ ภาพยนตร์ หรือรายการโทรทัศน์	ST046Q05NA01 <input type="radio"/>	ST046Q05NA02 <input type="radio"/>	ST046Q05NA03 <input type="radio"/>	ST046Q05NA04 <input type="radio"/>	ST046Q05NA05 <input type="radio"/>

## โดยปกตินักเรียนอยู่บ้านกับใคร

(โปรดเลือกเพียงคำตอบเดียวในแต่ละแถว)

	ใช่	ไม่ใช่
มารดา (รวมทั้งมารดาเลี้ยงหรือมารดาบุญธรรม)	ST047Q01TA01 <input type="radio"/>	ST047Q01TA02 <input type="radio"/>
บิดา (รวมทั้งบิดาเลี้ยงหรือบิดาบุญธรรม)	ST047Q02TA01 <input type="radio"/>	ST047Q02TA02 <input type="radio"/>
พี่ชายหรือน้องชาย (รวมทั้งพี่ชายหรือน้องชายต่างบิดามารดา)	ST047Q03TA01 <input type="radio"/>	ST047Q03TA02 <input type="radio"/>
พี่สาวหรือน้องสาว (รวมทั้งพี่สาวหรือน้องสาวต่างบิดามารดา)	ST047Q04TA01 <input type="radio"/>	ST047Q04TA02 <input type="radio"/>
ปู่ ย่า ตา ยาย	ST047Q05TA01 <input type="radio"/>	ST047Q05TA02 <input type="radio"/>
อื่นๆ (เช่น ญาติ)	ST047Q06TA01 <input type="radio"/>	ST047Q06TA02 <input type="radio"/>

**ขอบคุณที่ให้ความร่วมมือในการตอบแบบสอบถามฉบับนี้!**